

NOVA MATERNIDADE AVANÇA COM IMPLANTAÇÃO DE CERTIFICAÇÃO DIGITAL

Pág. 2



Nova Maternidade moderniza atendimento com certificação digital em prontuários eletrônicos

A Nova Maternidade Dona Evangelina Rosa (NMDER), unidade ligada à Secretaria de Estado da Saúde (Sesapi), deu início a mais uma etapa da transformação digital em prol da segurança do paciente, com a implantação de assinaturas através de Certificados Digitais nos Prontuários Eletrônicos do Paciente (PEP).

Esta iniciativa é resultado de uma parceria estratégica entre a Associação Reabilitar e a Empresa de Tecnologia da Informação do Piauí (Etipi), certificando aproximadamente mil profissionais, incluindo médicos, enfermeiros, fisioterapeutas, técnicos de enfermagem e demais integrantes da equipe multiprofissional assistencial da unidade de saúde.

Atualmente, os profissionais realizam todo o preenchimento do PEP online e, posteriormente, imprimem os prontuários para as devidas assinaturas. Com a Certificação Digital, os profissionais poderão assinar eletronicamente evoluções, atestados, prescrições, receitas e outros documentos.

O uso da assinatura digital em substituição à coleta tradicional de assinaturas em papel oferece uma economia significativa de tempo e alinha a NMDER com práticas sustentáveis. Esta mudança reduz consideravelmente o consumo de papel e acelera o processo de transformação digital estabelecido pelo Governo do Piauí.

Para a diretora técnica da NMDER, Marcele Avelino, a implantação dessa nova etapa no atendimento e na gestão dos serviços da maternidade garante não apenas a redução do uso de papel, mas também a segurança e autenticidade das informações registradas.

“Esta inovação representa um avanço significativo na segurança e eficiência do nosso atendimento, permitindo o acesso rápido e seguro aos dados dos pacientes, garantindo a privacidade das informações e facilitando o trabalho dos nossos profissionais de saúde”, destaca.



Reabilitar nas redes



[reabilitar.pi/](#)



[reabilitar.pi](#)



[AssociacaoReabilitar](#)



Expediente

Esta é uma publicação mensal de comunicação institucional da Associação Reabilitar, com circulação em versão digital nas unidades administradas pela entidade e público em geral.

Jornalista responsável: **Aline Damasceno**

Apoio: **Júlia Albuquerque**

Diagramação: **Daniel Mendonça**

Edição: **Itamara Santiago**

Produção: **R2 Comunicação**



Fale conosco

Para sugestões de pautas, elogios ou críticas, envie e-mail para comunicacao@reabilitar.org.br ou entre em contato através do telefone: **(86) 3232-0353**.



Creditos: A3

Emissão de certificados digitais

A equipe da Etipi está conduzindo o processo gradual de criação dos certificados digitais A3 por meio de Token, essenciais para o acesso seguro e a assinatura no Prontuário Eletrônico do Paciente (PEP).

“Os profissionais já receberam os esclarecimentos de como vai funcionar o agendamento, o atendimento e a documentação que será entregue para criação dos certificados digitais. Agora daremos prosseguimento na instalação e no treinamento dos sistemas específicos da maternidade”, afirmou o coordenador de Atendimento ao Usuário da Etipi, Sérgio Ramos.

O gerente de Tecnologia da Informação da

Associação Reabilitar, José Alves, explica que os benefícios são inúmeros, incluindo a otimização dos processos para os profissionais, além de gerar agilidade e confiabilidade no atendimento dos pacientes.

“Após a aprovação dos cadastros dos profissionais, a equipe de TI da Associação Reabilitar fornecerá o Token ao profissional, que deverá assinar um termo de responsabilidade sobre o uso adequado do dispositivo. Com esta modernização, a Nova Maternidade Dona Evangelina Rosa reforça seu compromisso com a excelência no atendimento, aliando tecnologia avançada à qualidade assistencial prestada aos pacientes”, destacou José Alves.



Obras de arte de pacientes são expostas na Casacor Piauí 2024

Obras de arte de pacientes do Centro Integrado de Reabilitação (Ceir), unidade vinculada à Secretaria de Estado da Saúde (Sesapi), foram expostas na CASACOR Piauí 2024, reconhecida como a maior e mais completa mostra de arquitetura, design de interiores e paisagismo das Américas. A exposição foi realizada no espaço Garart Conceito, com uma seção especial dedicada aos talentosos artistas do Ceir, destacando suas histórias de superação e criatividade.

A iniciativa faz parte do projeto de arteterapia do Ceir, que utiliza a expressão artística como uma ferramenta terapêutica para auxiliar na reabilitação física e emocional dos pacientes. “Estamos extremamente orgulhosos dos nossos pacientes e

do progresso alcançado por eles durante as terapias. A exposição foi uma oportunidade fantástica para mostrar ao mundo o poder transformador da arte”, afirma Aderson Luz, superintendente executivo da Associação Reabilitar.

Os quadros foram selecionados pelo arquiteto Paulo Müller e refletem a diversidade de experiências e emoções dos pacientes. “Foi uma alegria imensa abrir o nosso espaço aos artistas que encontram na arteterapia do Ceir um caminho de expressão e cura. Cada obra trazida por eles é um convite à contemplação e reflexão, e tive a honra de compartilhar esse encontro com cada pessoa que visitou o nosso espaço”, declarou Paulo Müller.



NMDER recebe carros térmicos para entrega de refeições para pacientes

A Nova Maternidade Dona Evangelina Rosa (NMDER) recebeu, no mês de junho, novos carros térmicos para o transporte de refeições hospitalares. Esses equipamentos são fundamentais para garantir a segurança alimentar e a qualidade dos alimentos, reduzindo riscos como a contaminação cruzada, o que é crucial para pacientes com o sistema imunológico debilitado.

Do ponto de vista nutricional, os carros térmicos auxiliam na preservação dos fatores intrínsecos (ph e água) e extrínsecos (o meio e a temperatura do alimento exposto), pois contam com um painel de temperatura que assegura a forma correta de armazenamento desses alimentos. Para os alimentos quentes, a temperatura deve ser superior a 60 graus Celsius e os alimentos frios precisam estar abaixo de 10 graus Celsius, para reduzir o risco de contaminação e proliferação de bactérias.

“Esses carros térmicos nos permitem oferecer um atendimento mais humanizado, fazendo com que nossas pacientes se sintam acolhidas, quase como se estivessem em seus próprios lares. Além disso, alcançamos uma significativa redução na quantidade de lixo produzido por materiais descartáveis e uma diminuição nos custos com esses materiais”, explicou Ruthe Pessoa, coordenadora de Nutrição da NMDER.

Os carros são totalmente motorizados, facilitando manobras e reduzindo o esforço físico dos copeiros responsáveis pela entrega das refeições. Cada módulo de transporte está equipado com uma estação aquecida e refrigerada, permitindo a entrega eficiente de refeições quentes e frias simultaneamente, graças às suas câmaras de temperatura independentes.

Associação Reabilitar realiza doações para vítimas das enchentes no Rio Grande do Sul

A Associação Reabilitar realizou, no dia 06 de junho, uma importante doação de água e cobertores para auxiliar as vítimas das recentes enchentes no Rio Grande do Sul. A ação solidária ocorreu na sede dos Correios de Teresina, destacando o compromisso da entidade em proporcionar auxílio em situações de emergência.

Esta iniciativa visa amenizar os impactos da calamidade, fornecendo itens essenciais para aqueles que enfrentam dificuldades decorrentes das enchentes. O presidente da Associação Reabilitar, Benjamim Pessoa Vale expressou sua gratidão às pessoas que contribuíram nesta primeira fase e incentivou a continuidade das doações.

“Agradecemos a todos que se uniram a nós nesta causa. Cada doação faz a diferença e demonstra o poder da solidariedade em momentos de adversidade. Continuamos contando com o apoio de todos para ajudar as vítimas e suas famílias a se recuperarem dessa situação difícil”, afirmou.

FACA SUA DOAÇÃO!

A Associação Reabilitar continua recebendo doações da comunidade na sede do Centro Integrado de Reabilitação (Ceir), localizado na Avenida Higino Cunha, nº 1515, bairro Ilhotas. A campanha de arrecadação inclui cobertores e água mineral.





Centro de Parto Normal: Humanização e segurança para gestantes de baixo risco

A Nova Maternidade Dona Evangelina Rosa (NMDER), unidade vinculada à Secretaria de Estado da Saúde (Sesapi), abriga o Centro de Parto Normal (CPN), referência em atendimento humanizado para gestantes de baixo risco. O local promove o parto natural, reduzindo morbimortalidade materna e perinatal, além de contribuir para a diminuição do número de cesáreas.

O Centro é equipado com três quartos PPP (pré-parto, parto e pós-parto) credenciados pelo Ministério da Saúde e oferece um ambiente acolhedor e seguro para gestantes que desejam um parto normal e humanizado.

“O CPN conta com profissionais capacitados e uma estrutura moderna que garante privacidade e individualidade para a paciente e seu acompanhante. Dispõe de banheira para alívio da dor durante o trabalho de parto e oferece consulta de enfermagem obstétrica para vinculação ao CPN, proporcionando esclarecimentos e orientações sobre trabalho de parto,” explica Yndiara Kássia da

Cunha Soares, supervisora de Enfermagem do CPN.

Para acessar o CPN, gestantes de baixo risco que realizam pré-natal nas Unidades Básicas de Saúde (UBS) devem se vincular ao serviço com antecedência. Para isso, o encaminhamento deve ser feito pela própria UBS. A consulta deve ser agendada a partir de 36 semanas de gestação. No dia marcado, a gestante deve levar o cartão de pré-natal e os exames necessários.

A consulta visa estratificar o risco gestacional, verificar critérios de admissão e orientar sobre os sinais de trabalho de parto. Se a gestante atender aos critérios, será emitida uma ficha de vinculação, essencial para a internação.

“Meu parto foi normal, uma experiência desafiadora, mas incrível! Fui muito bem recebida e tive o apoio do meu marido ao meu lado. A experiência foi ótima e eu só tenho a indicar, é a melhor e mais humana equipe que já vi,” afirmou Nathália Guerra, advogada que teve seu filho no Centro de Parto Normal da Nova Maternidade.

NMDER reduz em 50% a mortalidade materna nos primeiros cinco meses do ano

A Nova Maternidade Dona Evangelina Rosa (NMDER), unidade vinculada à Secretaria de Estado da Saúde (Sesapi), tem registrado uma redução nas taxas de mortalidade materna e infantil, resultado de melhorias estruturais, qualificação profissional e trabalho em rede. A comparação entre os dados de 2023 e os de 2024 (de janeiro a maio) mostra uma tendência de queda nos indicadores de mortalidade.

Os óbitos maternos reduziram em 50% em comparação aos cinco primeiros meses de 2023, e os óbitos infantis reduziram em 25,5% no mesmo período. A NMDER realiza, em média, 570 partos por mês, o que representa um aumento de 15% no número de partos em relação ao ano anterior, demonstrando uma maior capacidade de atendimento.

As principais causas de óbitos maternos são síndromes hipertensivas (eclâmpsia e pré-eclâmpsia), infecções durante a gravidez e hemorragias. Muitas gestações de alto risco requerem interrupção precoce, resultando em prematuridade e suas complicações, que aumentam a morbimortalidade e a cronicidade ao nascimento.

A combinação de uma infraestrutura moderna, qualificação contínua dos profissionais, gestão eficiente, uma boa equipe multiprofissional e trabalho em rede tem sido crucial para a redução das taxas de mortalidade materna e infantil na nova maternidade. Esses avanços demonstram o impacto positivo de investimentos bem direcio-



nados na saúde pública e o compromisso com a melhoria dos indicadores de saúde no estado.

“Nosso interesse e cuidado estão voltados para contribuir na melhoria do cuidado prestado na rede de assistência à gestante e ao neonato com vista à redução dos indicadores de mortalidade nesse grupo. É importante que toda a rede funcione de forma conectada, tanto no que diz respeito à atenção primária, secundária e terciária. A nossa maternidade realiza a assistência de alta complexidade”, afirmou Carmen Viana, diretora da NMDER.



Ceir realiza treinamento sobre direitos das Pessoas com Deficiência (PCD)

Assistentes Sociais do Centro Integrado de Reabilitação (Ceir), unidade vinculada à Secretaria de Estado da Saúde (Sesapi) realizaram um treinamento sobre os direitos das Pessoas com Deficiência (PCD) na terça-feira (25). O evento contou com a participação das advogadas Natália Lima e Glauciene Maria Fontenelle, membros da Comissão de Autismo da Ordem dos Advogados do Brasil (OAB-PI).

Islany Ribeiro, supervisora de Serviço Social, destacou a importância do treinamento como essencial para atualização sobre a legislação vigente, visando aprimorar o atendimento prestado aos usuários. “É fundamental esse momento de atualização sobre a legislação e garantia dos



direitos dos nossos usuários”, afirmou.

Natália Lima, advogada especialista em Direito Médico e da Saúde Previdenciário, enfatizou a relevância da discussão sobre os direitos das pessoas com deficiência. Segundo ela, o conhecimento sobre esses direitos não apenas fortalece o respeito e a valorização dos indivíduos, mas também promove uma maior empatia dentro da comunidade em geral.

“Este treinamento é um passo significativo na capacitação dos profissionais que lidam diariamente com essa importante causa, contribuindo para uma sociedade mais inclusiva e consciente dos direitos de todos os cidadãos”, concluiu Natália Lima.



Palestra fortalece segurança e conhecimento profissional sobre prevenção de quedas

O Núcleo de Segurança do Paciente do Centro Integrado de Reabilitação (Ceir), unidade vinculada à Secretaria de Estado da Saúde (Sesapi), realizou uma palestra com foco na Prevenção de Quedas no dia 26 de junho. O evento, destinado aos profissionais da saúde do Centro, teve como objetivo orientar pacientes e seus cuidadores. A programação incluiu ainda uma sessão interativa de perguntas e respostas, proporcionando uma rica troca de conhecimentos e experiências.

Segundo Leonardo Vinicius, gerente de Reabilitação Física do Ceir, a palestra destacou a importância de identificar locais de risco dentro do Centro. “É essencial que todos estejamos cientes dos perigos, como áreas molhadas, rampas inclinadas e obstáculos, para garantir a segurança não apenas dos pacientes, mas tam-

bém dos profissionais que atuam aqui”, afirmou Leonardo.

Ariane Ximenes, fonoaudióloga especializada em Reabilitação Auditiva, enfatizou que a iniciativa de prevenção de quedas aprimora os cuidados durante o atendimento e influencia positivamente a condução dos pacientes dentro e fora do setor. “Estamos comprometidos em garantir um ambiente seguro e acolhedor para todos que passam pelo Ceir”, ressaltou.

O colaborador André Lilás complementou que as palestras são fundamentais para a constante atualização dos profissionais. “Através de iniciativas como essas podemos oferecer o melhor cuidado possível aos nossos pacientes”, concluiu.



NMDER realiza primeiro arraial junino

No mês de junho, a Nova Maternidade Dona Evangelina Rosa (NMDER), unidade ligada à Secretaria de Estado da Saúde (Sesapi), realizou seu primeiro arraial no estacionamento lateral da instituição. O evento, exclusivo para colaboradores, ofereceu diversas atrações e proporcionou momentos de lazer e integração.

A festa junina contou música ao som de Antônio do Acordeon e do tradicional Bumba Meu Boi Estrela da Noite, que encantaram o público com suas apresentações culturais. Além disso, a programação incluiu diversas brincadeiras, competições de dança e comidas típicas. Os colaboradores da NMDER também apresentaram uma quadrilha junina, animando ainda mais a noite.

“Foi uma noite de grande alegria, o primeiro arraial da NMDER! Um momento de descontração e interação entre os colaboradores. Teve comidas típicas, dança, música e apresentações, e todos entraram no clima, vestindo-se a caráter”, explicou Kelly Meireles, gerente de Desenvolvimento Humano da Associação Reabilitar.

As barraquinhas, montadas pelos colaboradores, ofereceram uma variedade de artesanatos e comidas típicas, contribuindo para o clima festivo.

“Estivemos confraternizando em um momento de alegria e é uma satisfação contar com o envolvimento dos colaboradores desde a organização até o dia do evento,” afirmou Marcelle Avelino, diretora técnica da NMDER.



Motoristas recebem treinamento da PRF sobre segurança viária

A Associação Reabilitar, em parceria com a Polícia Rodoviária Federal (PRF), realizou no dia 27 de junho uma palestra focada na conscientização dos motoristas sobre direção defensiva e segurança viária. O evento foi conduzido pelo Inspetor Francisco Viana, membro do Grupo de Educação de Trânsito e Cidadania (GETRAN) da PRF.

O objetivo da palestra foi sensibilizar os condutores sobre a importância de suas ações no trânsito, visando a prevenção de acidentes e a redução de infrações. “É fundamental que os condutores estejam conscientes de sua responsabilidade enquanto motoristas. A prática de direção defensiva não apenas preserva vidas, mas também contribui para um tráfego mais seguro”, destacou

José Wilson, motorista da Nova Maternidade Dona Evangelina Rosa (NMDER).

O inspetor Francisco Viana ressaltou que a presença da PRF na instituição reforça o compromisso com a segurança viária e a continuidade das ações educativas junto aos profissionais que circulam diariamente nas vias públicas.

“Há mais de oito anos eles estão trabalhando sem acidentes, o que é maravilhoso, porque prova que a instituição preza pela segurança viária. A presença da PRF aqui ajuda a sensibilizá-los. Essa reciclagem auxilia na retirada de dúvidas sobre acidentes de trânsito,” concluiu o inspetor.



Colaboradores da Oficina Ortopédica e do SAME do Ceir participaram de uma capacitação em segurança no trabalho, discutindo novas estratégias para promover a segurança, bem-estar e qualidade de vida dos profissionais e usuários do



Centro. Com foco na gestão de riscos ocupacionais, o treinamento teve como objetivo garantir que os profissionais tenham pleno conhecimento de como prevenir acidentes no ambiente de trabalho.

Visita

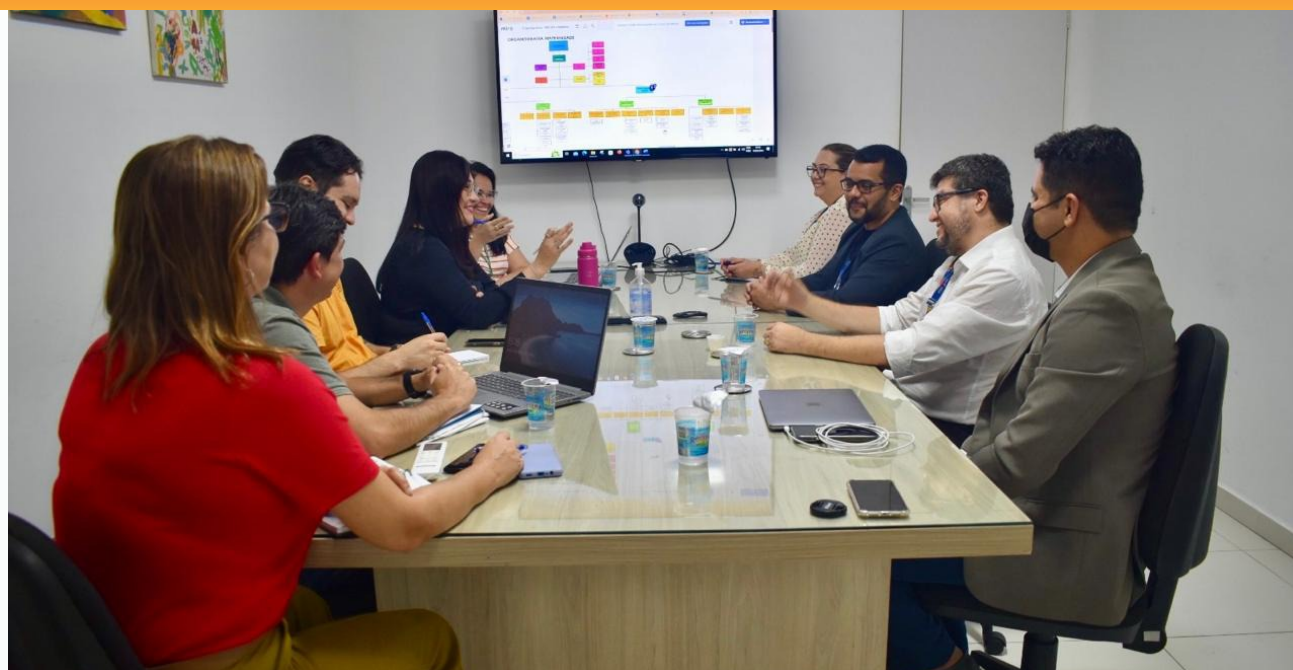

Uma equipe técnica da Empresa de Tecnologia da Informação do Piauí (ETIPI) realizou visita técnica à sede administrativa da Associação Reabilitar. Eles conheceram de perto os processos de trabalho dos setores para sugerir automa-

ções que possam tornar as atividades ainda mais eficientes. O objetivo é implementar as melhorias e continuar oferecendo o melhor para os usuários atendidos nas unidades administradas pela entidade.

Em junho, o Ceir concluiu mais um ciclo de palestras do "Curso para Pais TEA", onde foram compartilhadas experiências e conhecimentos sobre estratégias essenciais para o desenvolvimento infantil. Os encontros incluíram atividades práticas e abordaram questões comportamentais e alimentares no ambiente familiar. Além disso, destacaram a importância das terapias no crescimento das crianças e o papel crucial da psicopedagogia na educação inclusiva.



Reunião

Os membros da Diretoria e os Conselheiros da Associação Reabilitar participaram, no final do mês de junho, da Reunião Ordinária do 1º Trimestre de 2024. Na ocasião, foram apresentados os resultados dos atendimentos e os detalhes dos serviços das unidades administradas pela Associação Reabilitar, como o Ceir, o Sistema de Transporte Eletivo (STE) e a Nova Maternidade Dona Evangelina Rosa (NMDER).



Café Junino



Os colaboradores do Sistema de Transporte Eletivo (STE) participaram de um café junino no mês de junho. Foi um momento delicioso de confraternização entre os profissionais, repleto de comidas típicas,



muita animação e diversas brincadeiras. Todos aproveitaram a oportunidade para fortalecer os laços de amizade e celebrar a cultura junina em grande estilo.

Treinamento



A equipe de almoxarifado do Centro Integrado de Reabilitação (Ceir) participou de um treinamento sobre Emissão de Notas Fiscais da Fortes. Esse tipo de capacitação é fundamental para assegu-

rar eficiência e precisão nas operações diárias, promovendo um melhor controle e gestão de processos, além de aprimorar o desempenho da equipe.

Encontro



A Associação Reabilitar realizou o segundo encontro do Programa de Desenvolvimento de Líderes (PDL), focando na importância da comunicação assertiva no ambiente de trabalho. O treinamento foi conduzido pela especialista em Psicologia Organizacional e Gestão de Pessoas,



Gabriela Mesquita, que destacou a comunicação e o feedback como essenciais para a segurança do paciente e a eficácia das atividades diárias. O encontro reafirmou o compromisso da entidade com a excelência na comunicação e o bem-estar dos colaboradores e usuários.

O time de Serviço Social do Ceir marcou presença nos três dias do Seminário sobre Sistema Nacional de Avaliação Unificada da Deficiência. A supervisora do Serviço Social, Islany Ribeiro, e a Assistente Social Liana Lima participaram de palestras, discussões e debates enriquecedores. O evento foi um importante espaço de aprendizado e troca com movimentos sociais, órgão e entidades dedicadas ao atendimento das pessoas com deficiência no Piauí.



Visita

A Nova Maternidade Dona Evangelina Rosa (NMDER) recebeu a visita da equipe de fiscalização do Conselho Regional de Medicina Piauí (CRM-PI). A inspeção avaliou as instalações, procedimentos e a qualidade dos serviços prestados pela unidade de saúde. Este momento reafirma o compromisso com a excelência no atendimento e a implementação de práticas inovadoras, éticas e seguras.



Reconhecimento

O reconhecimento é uma parte fundamental da cultura organizacional da Associação Reabilitar. Em junho, celebramos grandes realizações entre nossos colaboradores e suas equipes. Miguel Ibiapina, Grazianny dos Santos, Osiel Barbosa e Marciel Santos são os novos supervisores de seus respectivos setores. Eles receberam este reconhecimento pelo empenho, dedicação e cuidado exemplar demonstrados em suas atividades diárias.





O Serviço de Saúde e Segurança do Trabalho (SESMT) da Nova Maternidade Dona Evangelina Rosa (NMDER) realizou o treinamento de gerenciamento de riscos ocupacionais nos setores da unidade de saúde. O objetivo foi

conscientizar os colaboradores sobre os riscos físicos, químicos e biológicos no ambiente de trabalho, qualificá-los para identificar e combater esses riscos, e treiná-los para prevenir acidentes de trabalho.

Aprendizado

O Núcleo Hospitalar de Epidemiologia (NHE) da Nova Maternidade Dona Evangelina Rosa (NMDER) realizou uma oficina para apresentar as fichas de notificação e investigação do Prontuário Eletrônico do Paciente (PEP). Médicos, enfermeiros, fisioterapeutas, psicólogos e outros profissionais se uniram para aprimorar os processos diários. O objetivo foi melhorar o fluxo de informações para intervenções mais rápidas, seguras e eficazes.

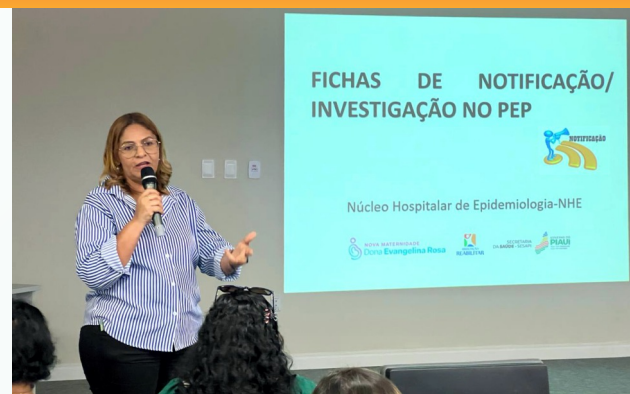

Nutrição

A equipe de Nutrição da Nova Maternidade Dona Evangelina Rosa (NMDER) realizou uma visita técnica ao Hospital Universitário da Universidade Federal do Piauí (HU-UFPI). O objetivo da visita foi compartilhar experiências e vivências entre as equipes, visando aprimorar os serviços de nutrição e garantir mais qualidade aos pacientes da unidade de saúde.





Em junho, foram apresentados os 10 Passos para o Cuidado Obstétrico, uma iniciativa inovadora que visa qualificar maternidades por meio de assistência

baseada em evidências. Este projeto, apoiado pela Fiocruz, pretende transformar a atenção à saúde das mulheres e recém-nascidos no Piauí.

Alinhamento

No mês de junho, foi realizada uma reunião produtiva com a diretoria da Nova Maternidade Dona Evangelina Rosa (NMDER), equipe técnica da Secretaria Estadual de Saúde (Sesapi) e a Fundação Municipal de Saúde (FMS). Na ocasião, foram alinhados processos essenciais para a atenção básica e estratificação de pacientes de alto risco.



Capacitação

Durante o evento de capacitação científica, foi realizada uma palestra sobre o teste do reflexo vermelho e retinopatia da prematuridade. O treinamento destacou a importância do teste do olhinho para a detecção precoce de alterações que podem levar à cegueira em bebês. Médicos, residentes, acadêmicos, enfermeiras e fisioterapeutas participaram do evento, reforçando a prática correta do teste.



Visita Técnica

A equipe de farmacêuticos da Nova Maternidade Dona Evangelina Rosa (NMDER), unidade vinculada à Sesapi, realizou uma visita técnica ao Hospital São Marcos no mês de junho. Foi uma oportunidade para aprofundar o conhecimento sobre a preparação e a distribuição de medicamentos, aspectos essenciais para o tratamento e evolução dos pacientes.



Palestra

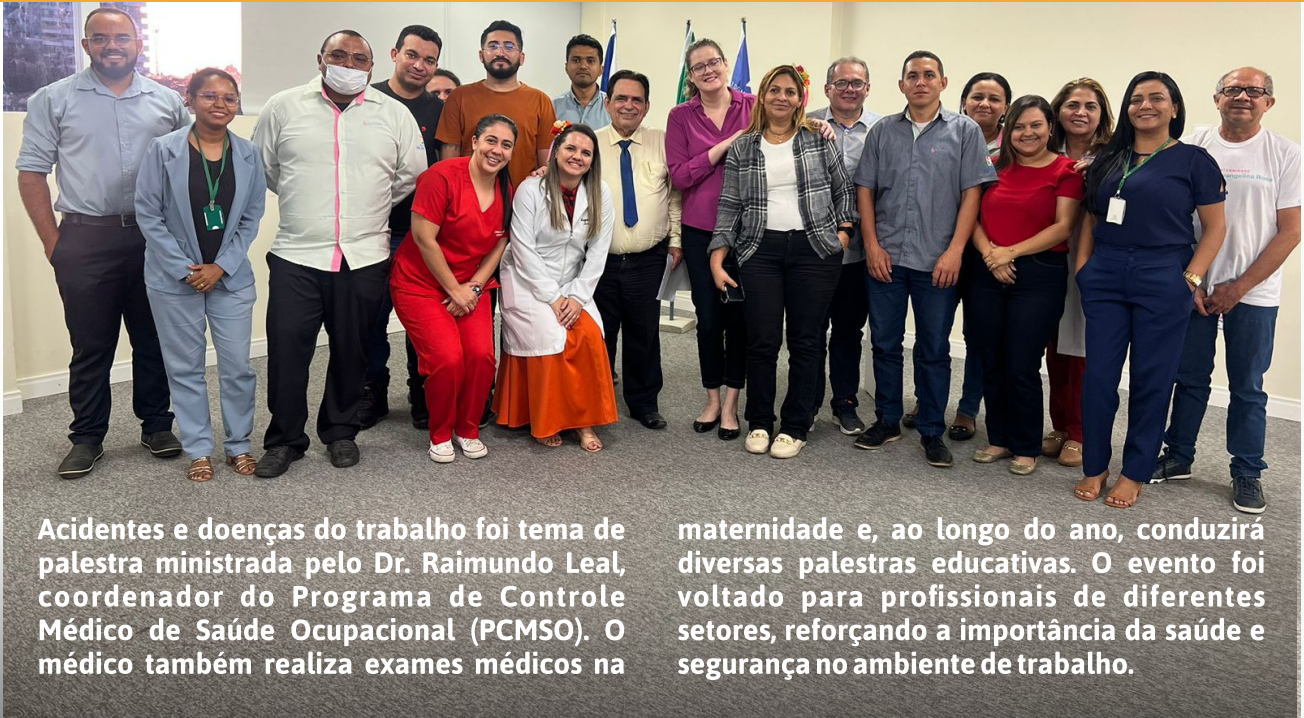

Acidentes e doenças do trabalho foi tema de palestra ministrada pelo Dr. Raimundo Leal, coordenador do Programa de Controle Médico de Saúde Ocupacional (PCMSO). O médico também realiza exames médicos na

maternidade e, ao longo do ano, conduzirá diversas palestras educativas. O evento foi voltado para profissionais de diferentes setores, reforçando a importância da saúde e segurança no ambiente de trabalho.

Vem ser Reabilitar!

Confira as vagas em aberto e se inscreva pelo site abaixo:

www.reabilitar.org.br/2024-2

Ou aponte a câmera do seu celular para o qrcode ao lado:





ASSOCIAÇÃO
REABILITAR



 [reabilitar.pi](https://www.facebook.com/reabilitar.pi)  [reabilitar.pi](https://www.instagram.com/reabilitar.pi)  (86) 3232-0353
 www.reabilitar.org.br  contato@reabilitar.org.br